

MODULARIO
F. - Cat. S. T. - 366



MINISTERO DELLE FINANZE
DIREZIONE GENERALE DEL CATASTO E DEI SERVIZI TECNICI ERARIALI

Mod. A (Nuovo Catasto Edilizio Urbano)

53
Lire
100

NUOVO CATASTO EDILIZIO URBANO

(R. DECRETO-LEGGE 13 APRILE 1939, N. 652)

Planimetria dell'immobile situato nel Comune di S. Maria del Cedro Via de Bruco Menzolo, via strada Marcellina
Ditta ~~Abuci Salvatore~~ mata S. Maria del Cedro il 4.1.924 - De Maria Leticia mata a S. Maria del C. il 11.10.925
Allegata alla dichiarazione presentata all'Ufficio Tecnico Erariale di COSENZA

SECONDO PIANO
SCALA E
INTERNO 1

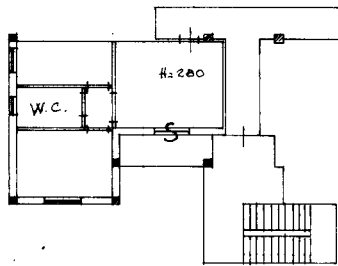

ORIENTAMENTO



SCALA DI I: 200

SPAZIO RISERVATO PER LE ANNOTAZIONI D'UFFICIO

DATA 5/15/981
PROT. N°

Foglio 4
Prov. N° 401 sub. 53

Compilata dal Geometra
Ugo ^(Titolo, nome e cognome del tecnico) ~~La Regina~~
Iscritto all'Albo dei Geometri
della Provincia di Cosenza
DATA 1.8.981
Firma: ~~Lucrezia Ugo~~

Catasto dei Fabbricati - Situazione al 14/01/2025 - Comune di SANTA MARIA DEL CEDRO(C717) - < Foglio 4 - Particella 401 - Subalterno 53 >
STRADA PER MARCELLINA Piano 2

Ultima planimetria in atti